

PLANTA DE SITUAÇÃO
SEM ESCALA

CONVENÇÕES DE LEVANTAMENTO

- MATRÍCULA
- MEIO FIO PROJETADO
- DIVISA EXISTENTE
- CAIXA DE TELEFONIA
- CAIXA DA CELESC
- CAIXA DE INCÊNCIO
- CAIXA DE ESGOTO
- HIDRANTE
- PONTO DE ÔNIBUS
- POSTE CELESC DE BAIXA TENSÃO
- POSTE CELESC DE ALTA TENSÃO
- LUMINÁRIA PÚBLICA
- POSTE PARTICULAR
- PONTO DE LUZ
- COQUEIROS OU PALMEIRAS
- ÁRVORES DIVERSAS
- TELEFONE PÚBLICO
- PLACA DE SINALIZAÇÃO
- PLACA DE RUA
- MARCO DE CONCRETO
- CAIXA COLETORA EXISTENTE
- CAIXA GRELHA EXISTENTE
- BOCA DE BUEIRO (ALA) EXISTENTE

QUADRO RESUMO

M- 49105 - 2ºORIBC:	252,00M²
M- 38058 - 2ºORIBC:	252,00M²
M- 45635 - 2ºORIBC:	362,25M²
M- 22993 - 2ºORIBC:	283,20M²
M- 12103 - 2ºORIBC:	1.112,64M²
TOTAL DE MATRÍCULAS:	2.262,09M²
ÁREA LEGAL:	1.692,67M²
ÁREA ATÉ MEIO FIO PROJETADO:	2.088,37M²

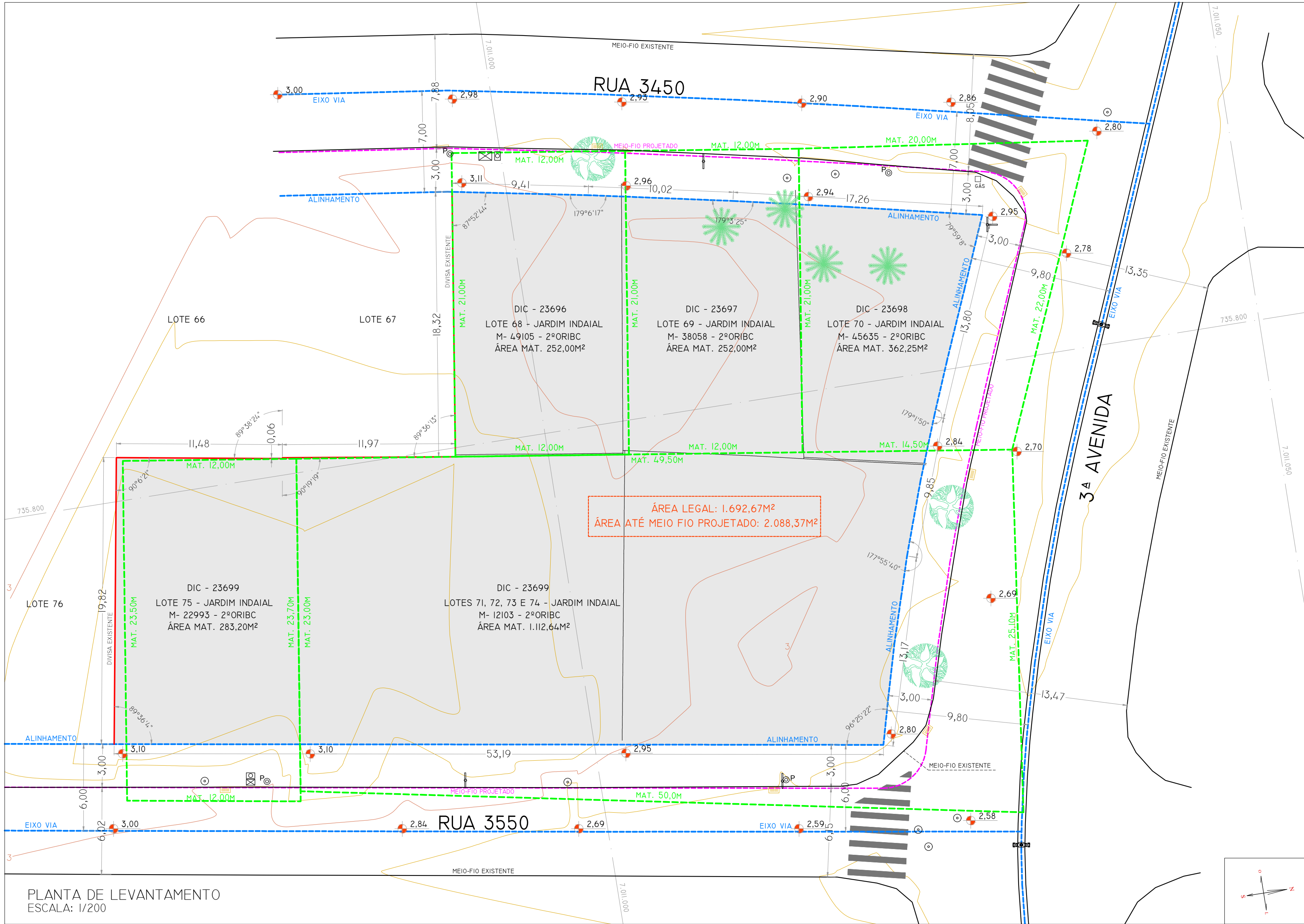

PLANTA DE LEVANTAMENTO
ESCALA: 1/200

REVISÃO	ASSUNTO	DATA
RI	ANÁLISE: RUA 3450: 7,00M DO EIXO; M.F. PROJETADO, 3,00M	01/07/24
CLIENTE:		
PIONEIRA EMPREENDIMENTOS LTDA		STRUCK TOPOGRAFIA E PROJETOS (47) 99115-8859 - STRUCKTOPOGRAFIA@GMAIL.COM
ENDEREÇO DO TERRENO/OBRA: 3ª AVENIDA, ESQUINA RUAS 3450 E 3550, CENTRO, BALNEÁRIO CAMBORIÚ-SC		
LEVANTAMENTO TOPOGRÁFICO PLANIALTIMÉTRICO		
CONTEÚDO: PLANTA DE LEVANTAMENTO		
DESENHO: JORDAN STRUCK/ DANI	DATA: 21/11/2022	ESCALA: INDICADA
ASSINATURA PROFISSIONAL: DANIELI SAMULEWSKI STRUCK ARQUITETA E URBANISTA - CAU A11279-1		ASSINATURA PROPRIETÁRIO: PIONEIRA EMPREENDIMENTOS LTDA CNPJ: 13.305.839/0001-80